



PROGRAMA SOCIO BOSQUE

Ministerio del Ambiente
Gobierno de la República del Ecuador

14 de Julio de 2011



- Ecuador es uno de los 17 países megadiversos
- 26 zonas de vida y 46 ecosistemas
- Con menos de 0.2% de la superficie del planeta:
 - 18% de especies de aves
 - 18% de orquídeas
 - 10% de anfibios
 - 8% de mamíferos



LOS BOSQUES EN ECUADOR

- Alrededor de 9.5 millones de hectáreas de bosque nativo remanente
- Importancia → servicios ecosistémicos
- Se pierden alrededor más de 60 mil hectáreas de bosque al año
- Previamente a Socio Bosque → falta de incentivos económicos para la conservación de bosques.

Sub-región	1990-2000 (ha/año)	2000-2008 (ha/año)
Amazonía	17.614,6	19.778,6
V. O. A.	12.089,9	-1.161,0
V. Oc.A.	7.735,6	7.574,8
Valles Interandinos	3.783,7	5.123,3
Costa	3.799,8	13.439,9
Andes del Sur	5.914,4	17.008,9
Nivel Nacional	74.330,9	61.764,5

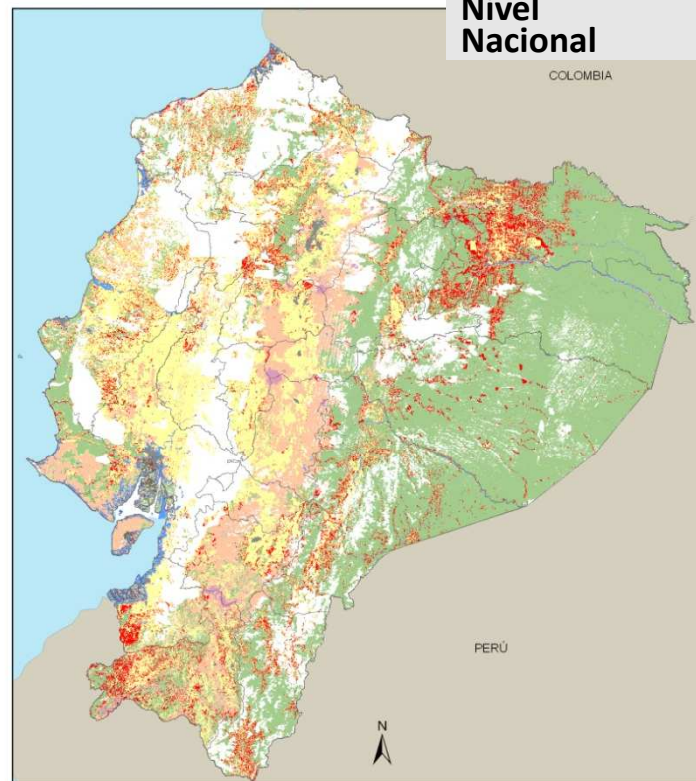



Socio Bosque en la Gobernanza Forestal y ENREDD+

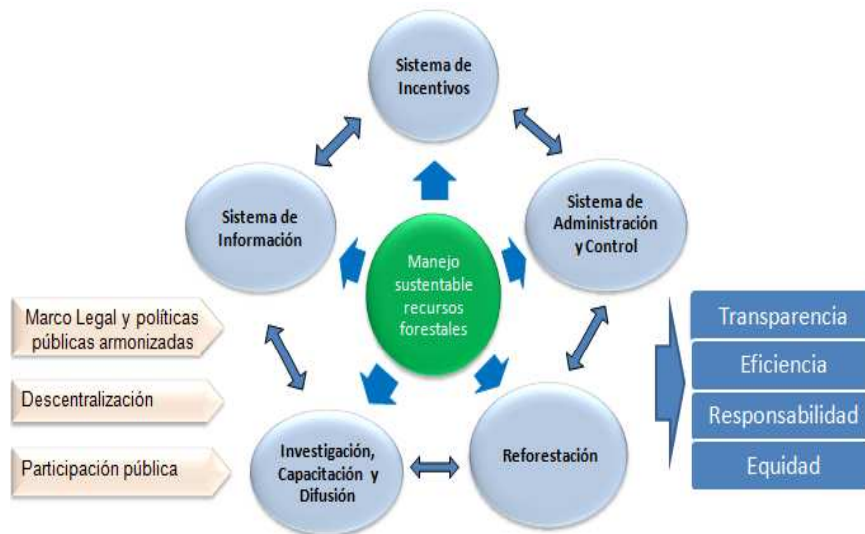

Socio Bosque se encuentra dentro del Sistema de Incentivos como mecanismo para la conservación de los bosques nativos remanentes

Otros mecanismos de incentivos:

- Manejo Forestal Sustentable
- Agroforestería
- Recuperación/restauración

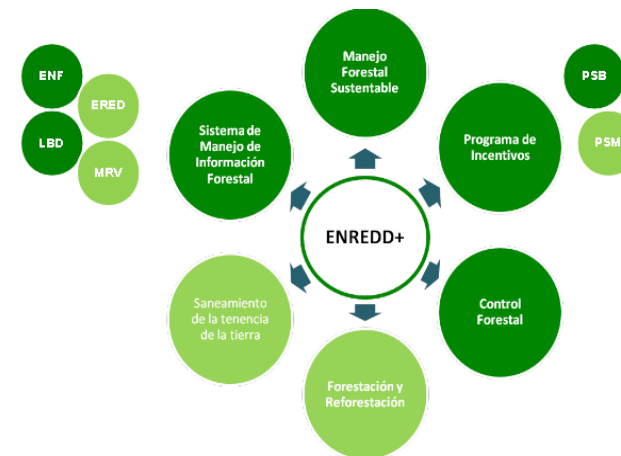

Marco Legal, Financiero e Institucional

Sostenibilidad Financiera

Beneficios Sociales y Ambientales

Planificación Inter-sectorial

Manejo de la Demanda de Madera

Involucramiento de Actores Clave

¿Qué es Socio Bosque?

• INCENTIVOS ECONÓMICOS

- Campesinos y comunidades indígenas

- Compromiso **voluntario**

• CONSERVACIÓN Y PROTECCIÓN de sus ecosistemas nativos

- 20 años

- Incentivo condicionado a la conservación y protección de los ecosistemas.

- Distribución **directa y equitativa** de beneficios; a nivel nacional y dirigido a propietarios de bosques

- Proteger los bosques y sus valores ecológicos, económicos y culturales (4 millones de hectáreas).

Reducir las tasas de deforestación y las emisiones de Gases de efecto invernadero asociadas

- Mejorar las condiciones de vida de las poblaciones rurales (aprox. 1 millón de beneficiarios)

SocioBosque



Programa de protección de bosques



Funcionamiento:

¿Quiénes pueden participar? Propietarios - bosque nativo, páramos y otras formaciones vegetales nativas.

•Títulos de propiedad

- ✓ Personas naturales;
- ✓ Comunas legalmente constituidas; y,
- ✓ Pueblos y nacionalidades indígenas
- ✓ Cooperativas y Asociaciones, y dentro del SNAP (Acuerdo Ministerial 042)

Incentivos:

- El valor depende del número de hectáreas que ingresen al programa
- Máximo: \$30/ha/año





ESQUEMA FUNCIONAMIENTO PROYECTO SOCIO BOSQUE

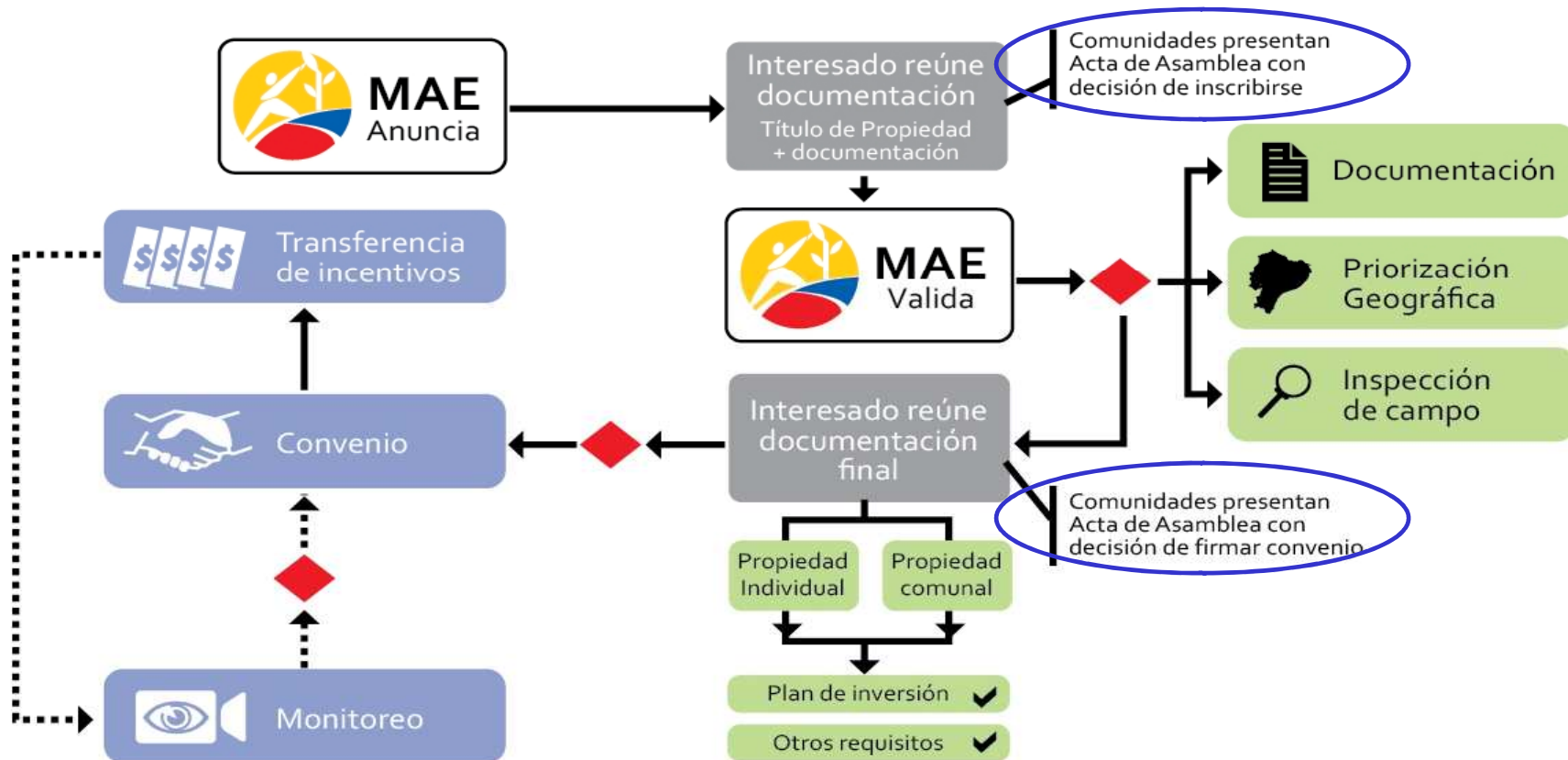

CRITERIOS DE PRIORIZACIÓN

- Áreas con alta amenaza de deforestación
- Áreas relevantes para la generación de servicios ambientales:
Captura de carbono; Agua y Ecosistemas subrepresentados en el PANE
- Áreas con altos niveles de pobreza

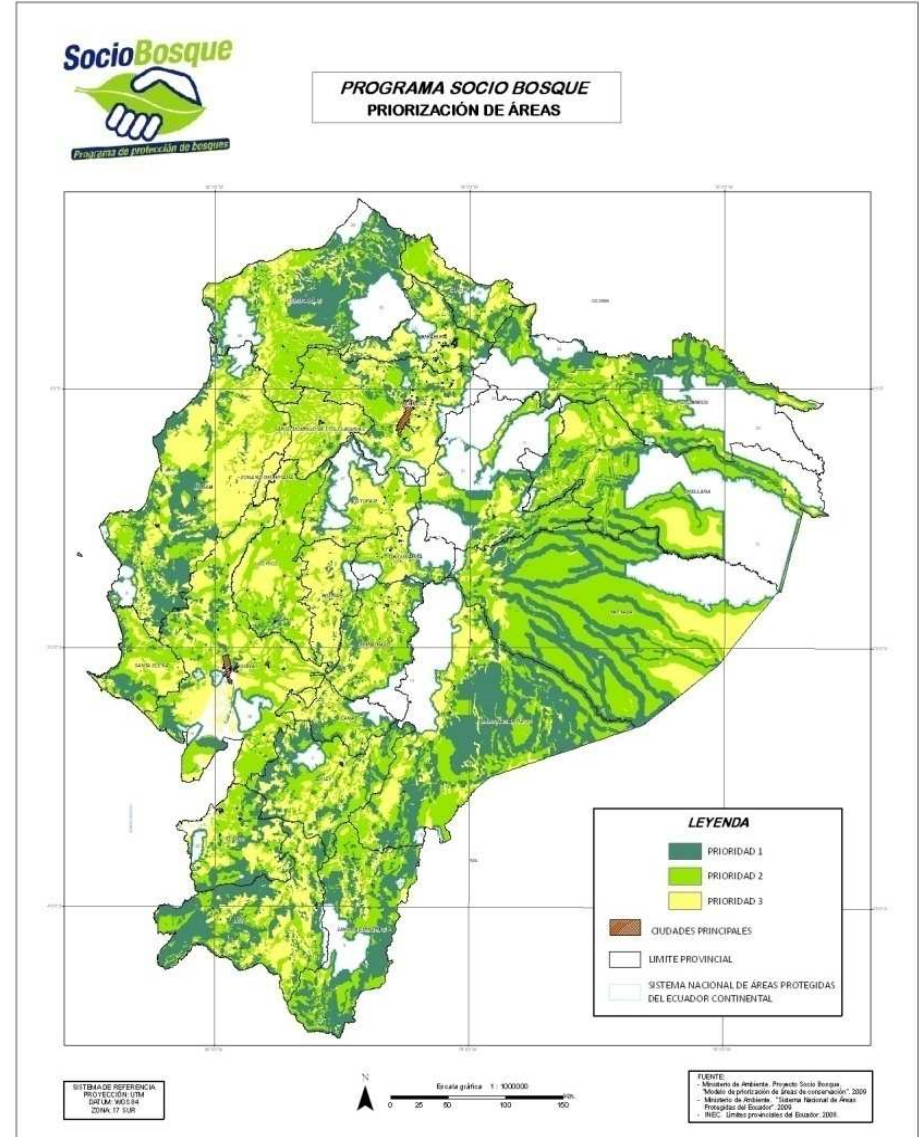
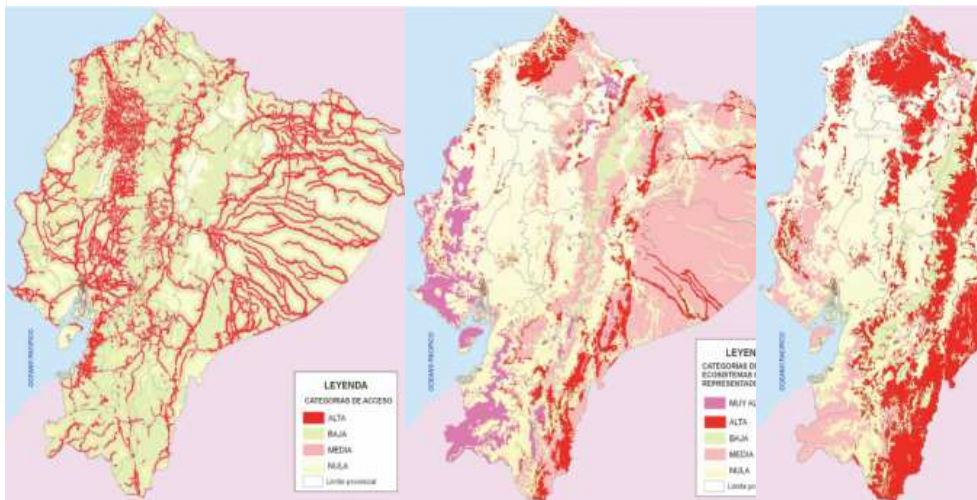

CONVENIO

- Duración por 20 años
- *Obligación de los beneficiarios:* proteger y conservar el Área Bajo Conservación, esto incluye:
 - No talar el área de conservación;
 - No cambiar el uso del suelo del área;
 - No quemar el área;
 - No realizar actividades que alteren el comportamiento natural o que amenacen la capacidad de dar refugio a la biodiversidad, alteren las condiciones hidrológicas naturales o reduzcan el almacenamiento de carbono;
 - No cazar con fines comerciales o deportivos en el área de conservación;
- *Obligación del MAE:* realizar las transferencias del incentivo en el plazo determinado





Ministerio
del Ambiente

MONITOREO

ÁREAS DE CONSERVACIÓN

- Sensores remotos
- Visitas al campo



PLANES DE INVERSIÓN

- Informes financieros y de avance de actividades
- Visitas
- Talleres de fortalecimiento de capacidades

RESULTADOS (Mayo 2011)

Número de convenios	1.217
Número de hectáreas	811.203,17
Monto	3.850.969
Beneficiarios	67.409

CONVENIOS

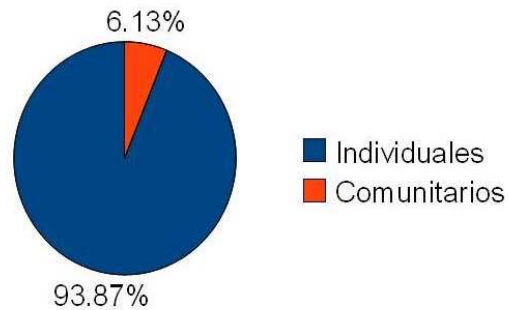

HECTÁREAS

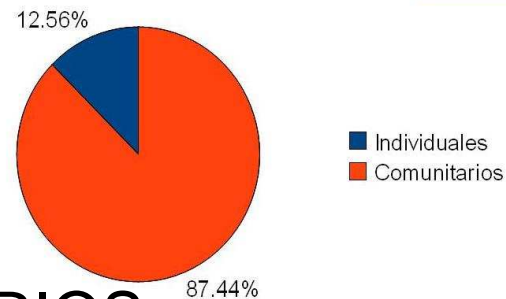

BENEFICIARIOS

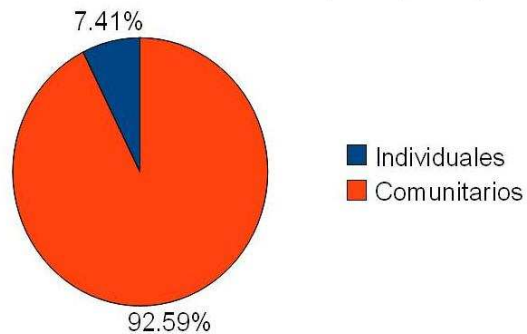

RESULTADOS (Mayo 2011)

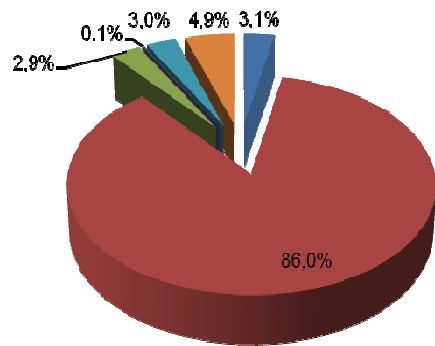

- BOSQUE SECO
- BOSQUE HÚMEDO/TROPICAL
- BOSQUE MONTANO
- CHAPARRO O MATORRAL
- PÁRAMO
- PÁRAMO/BOSQUE MONTANO

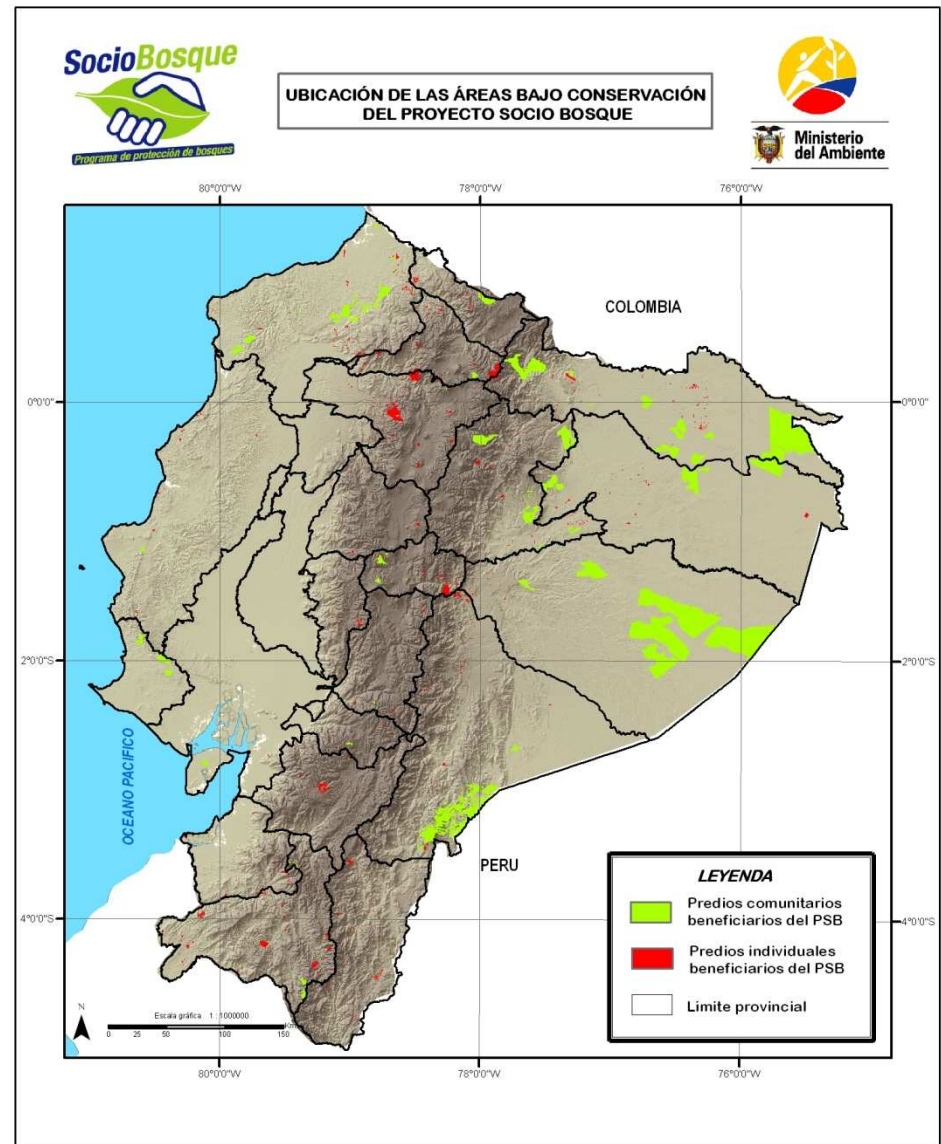

Áreas de Inversión (en promedio)

SOCIOS INDIVIDUALES

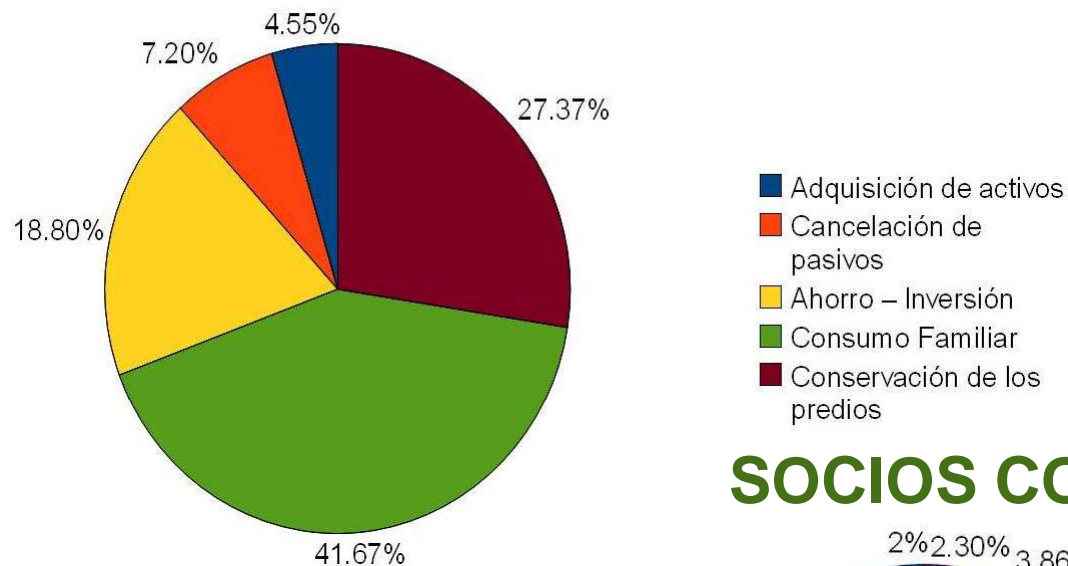

SOCIOS COMUNITARIOS

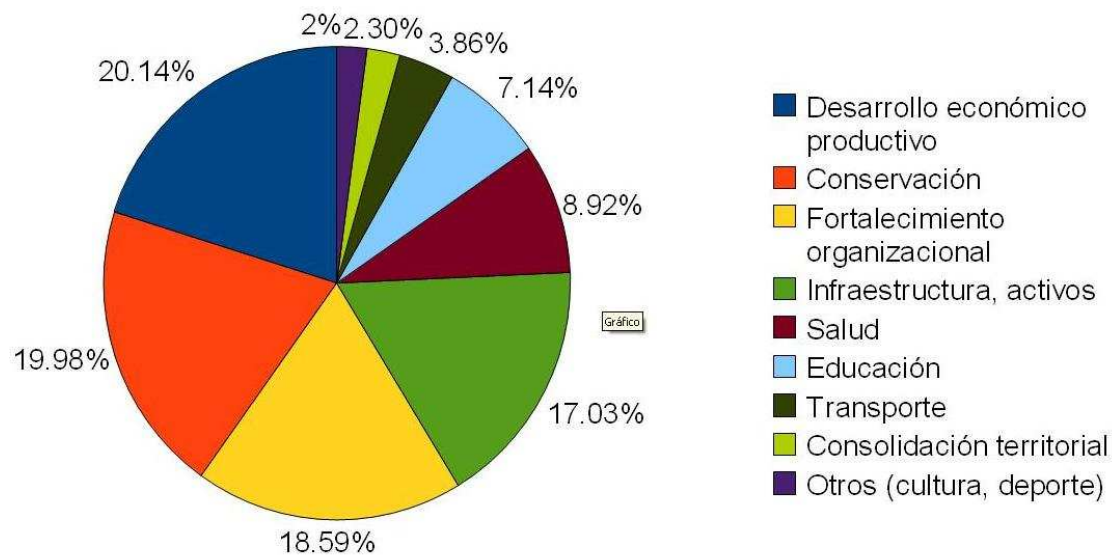

Ministerio del Ambiente









Sostenibilidad Financiera

- Recursos Fiscales (100% hasta la actualidad)
- Cooperación bilateral (KFW 13 millones de Euros por los próximos 5 años).
- Posibles mecanismos REDD+
- Otros sectores privados a nivel nacional

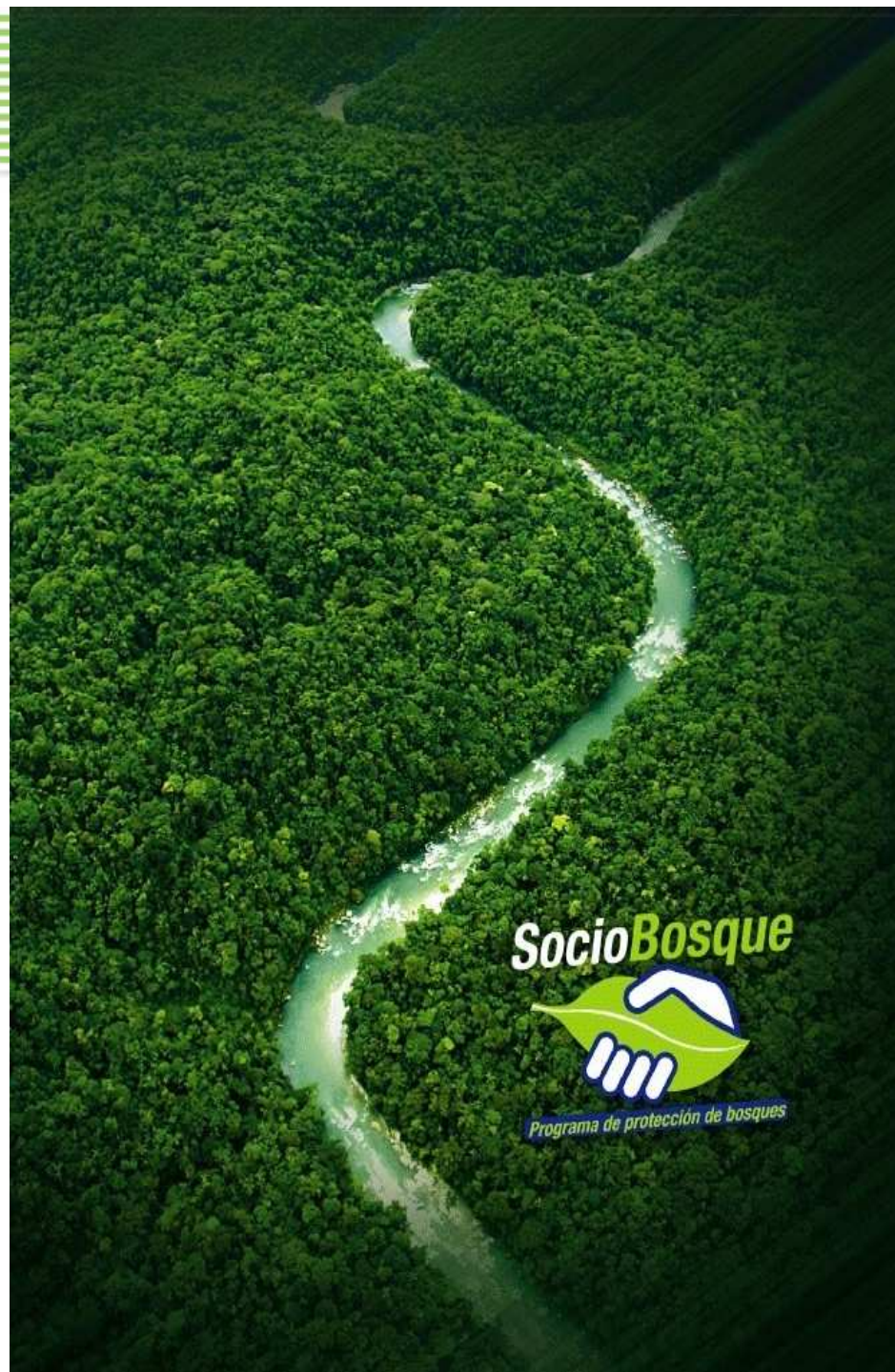



Socio Bosque

*Un compromiso del Gobierno de la Revolución
Ciudadana con el clima, los bosques y su gente*

www.ambiente.gob.ec